Науково-практична конференція «Інноваційні технології та засоби автоматизації на підприємствах міста»

Викладачі циклової комісії «Авіоніка» прийняли участь у науково-практичній конференції «Інноваційні технології та засоби автоматизації на підприємствах міста» на якій колеги з циклової комісії «Комп'ютерно – інтегровані технології, теплоенергетика та автоматизація» ВСП "«КРИВОРІЗЬКИЙ ТЕХНІЧНИЙ ФАХОВИЙ КОЛЕДЖ УДУНТ» представили свої напрацювання з застосування інноваційних технологій в автоматизованих системах.
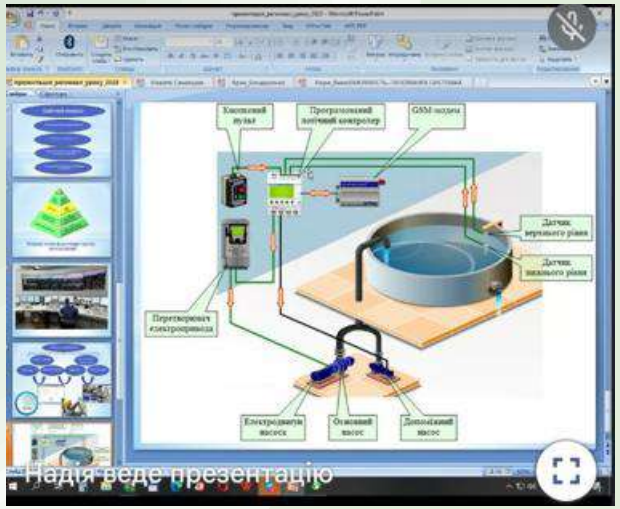
Обговорення важливих питань освіти дає можливості для постійного підвищення якості діяльності закладів освіти та дати студентам саме ті знання та навички, що допоможуть стати їм висококласними спеціалістами